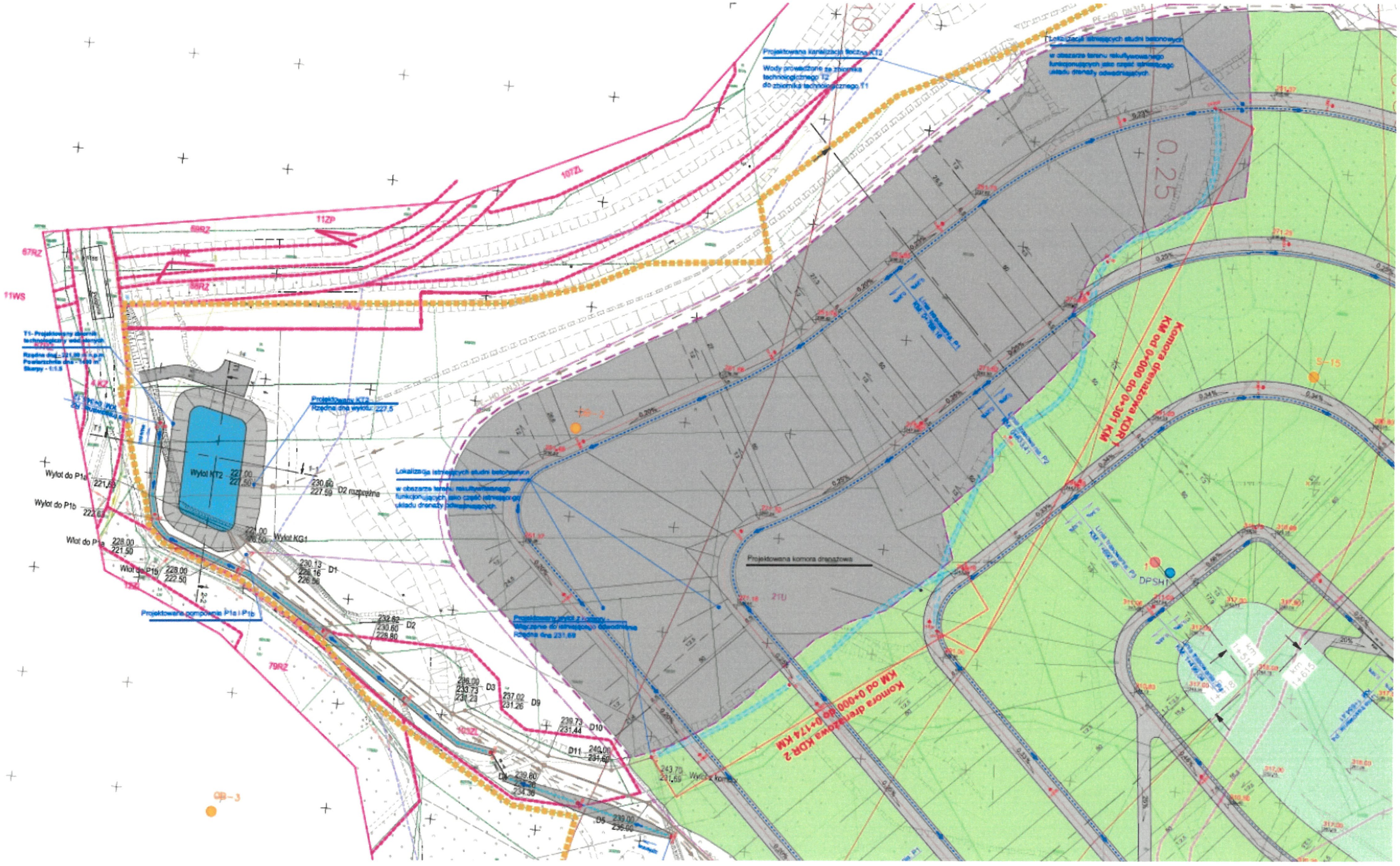

Projektowana kanalizacja tłoczna KT2
Wody prowadzone ze zbiornika technologicznego T2 do zbiornika technologicznego T1
Lokalizacja istniejących studni betonowych w obszarze terenu rekultywowanego funkcjonujących jako część istniejącego układu drenaży odwadniających
Projektowany KT2
Rzędna dna wylotu: 227,5
Wylot KT2
Wylot do P1a
Wylot do P1b
Wlot do P1a
Wlot do P1b
Wylot KG1
Projektowana pompownia P1a i P1b
Projektowana komora drenażowa
Komora drenażowa KDR 1
KM od 0+000 do 0+301 KM
Komora drenażowa KDR 2
KM od 0+000 do 0+174 KM
DPSH1
S-15
S-2
GB-3