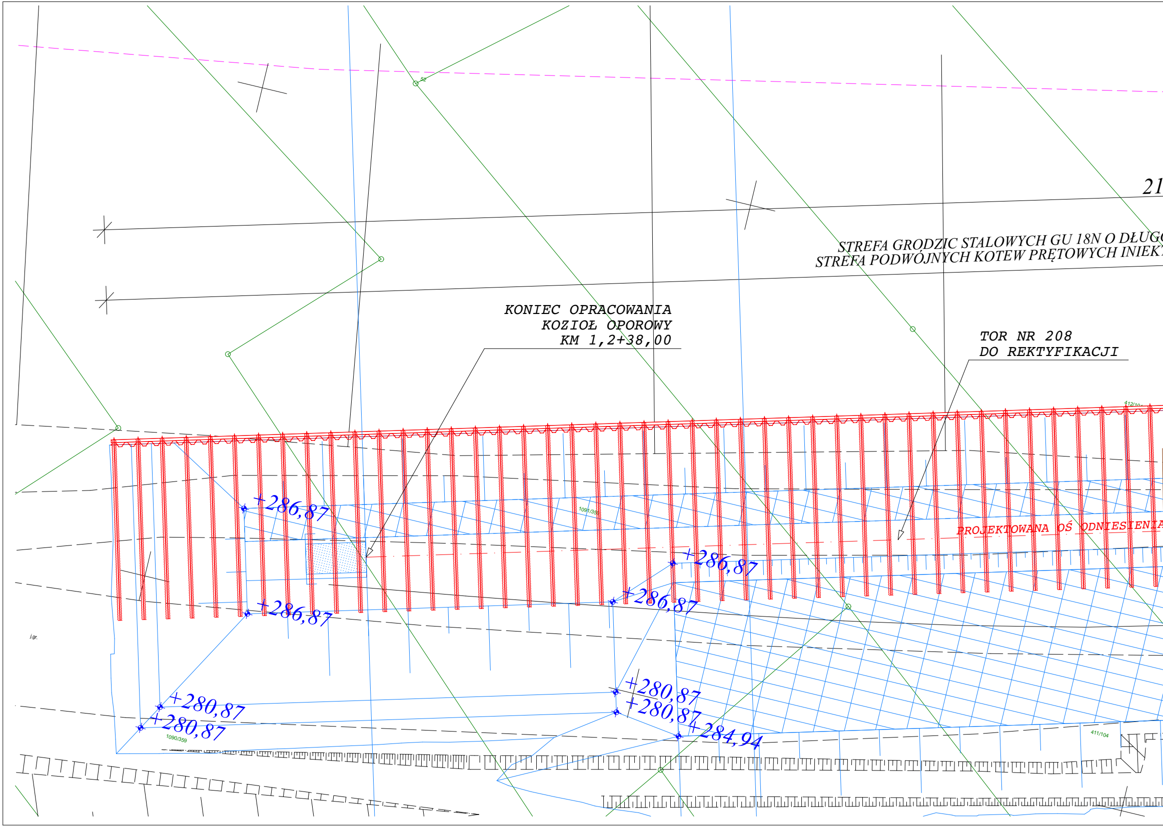
21
STREFA GRODZIC STALOWYCH GU 18N O DŁUG
STREFA PODWÓJNYCH KOTEW PRĘTOWYCH INIEK
KONIEC OPRACOWANIA
KOZIOŁ OPOROWY
KM 1,2+38,00
TOR NR 208
DO REKTYFIKACJI
PROJEKTOWANA OŚ ODNIESIENIA
+286,87
+286,87
+286,87
+286,87
+280,87
+280,87
+280,87
+280,87
+284,94
1091/359
1090/359
411/104
412/10
j.gr.

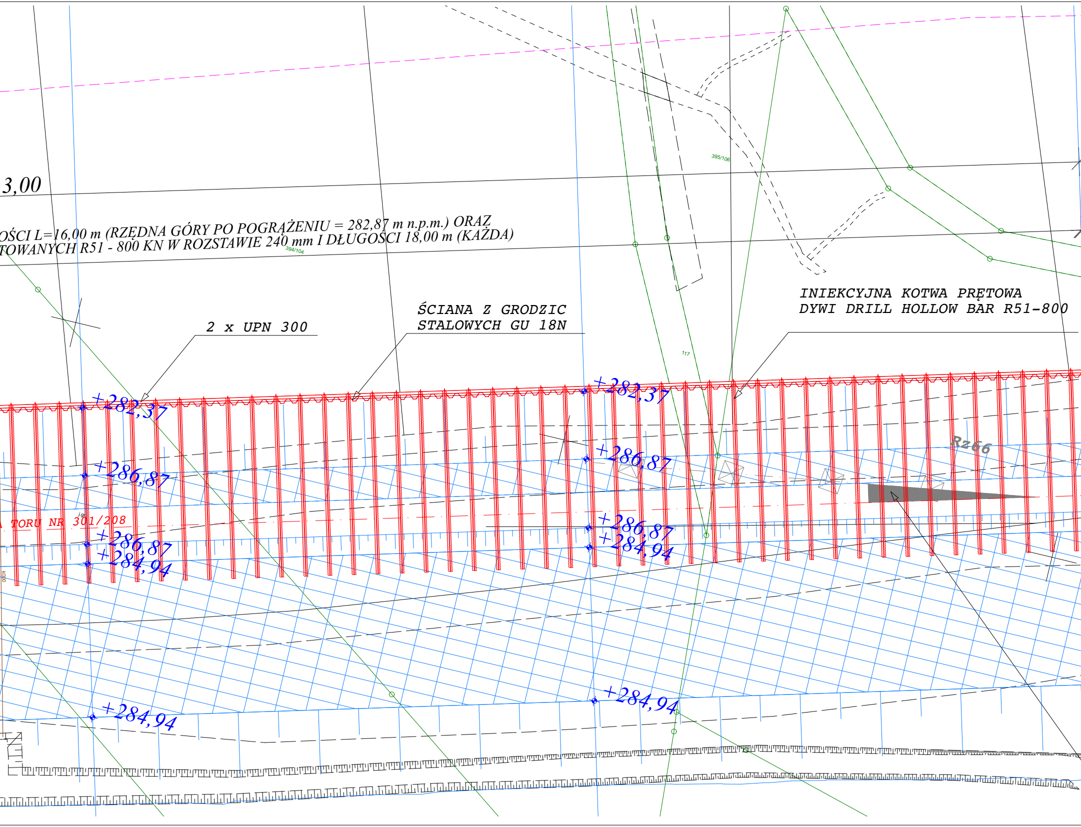
3,00
OŚCI L=16,00 m (RZĘDNA GÓRY PO POGRĄŻENIU = 282,87 m n.p.m.) ORAZ
TOWANYCH R51 - 800 KN W ROZSTAWIE 240 mm I DŁUGOŚCI 18,00 m (KAŻDA)
394/104
395/106
117
2 x UPN 300
ŚCIANA Z GRODZIC
STALOWYCH GU 18N
INIEKCYJNA KOTWA PRĘTOWA
DYWI DRILL HOLLOW BAR R51-800
+282,37
+282,37
+286,87
+286,87
Rz66
TORU NR 301/208
+286,87
+284,94
+286,87
+284,94
+284,94
+284,94

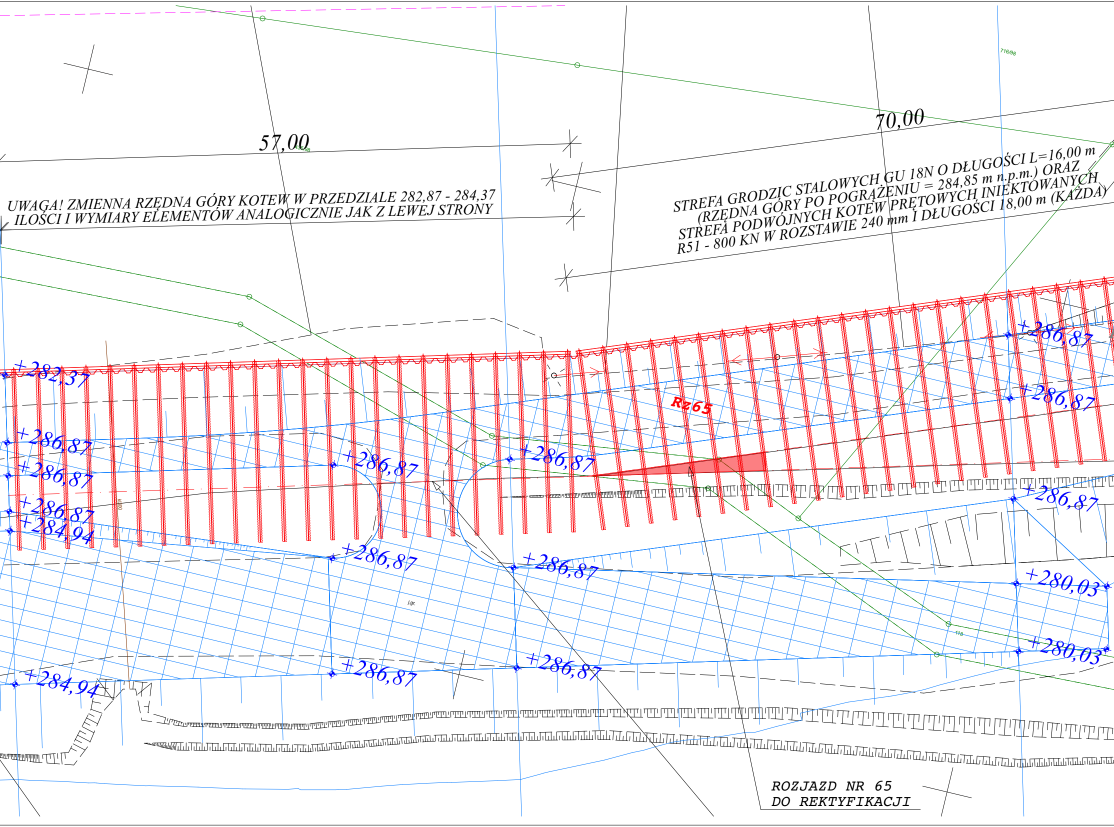
57,00
70,00
716/98
+282,37
+286,87
+286,87
+286,87
+284,94
+286,87
+286,87
+286,87
+286,87
+286,87
+286,87
+286,87
+286,87
+286,87
+280,03
+280,03
+284,94
Rz65
j.gr.

UWAGA! ZMIENNA RZĘDNA GÓRY KOTEW W PRZEDZIALE 282,87 - 284,37
ILOŚCI I WYMIARY ELEMENTÓW ANALOGICZNIE JAK Z LEWEJ STRONY

STREFA GRODZIC STALOWYCH GU 18N O DŁUGOŚCI L=16,00 m
(RZĘDNA GÓRY PO POGRĄŻENIU = 284,85 m n.p.m.) ORAZ
STREFA PODWÓJNYCH KOTEW PRĘTOWYCH INIEKTOWANYCH
R51 - 800 KN W ROZSTAWIE 240 mm I DŁUGOŚCI 18,00 m (KAŻDA)

ROZJAZD NR 65
DO REKTYFIKACJI

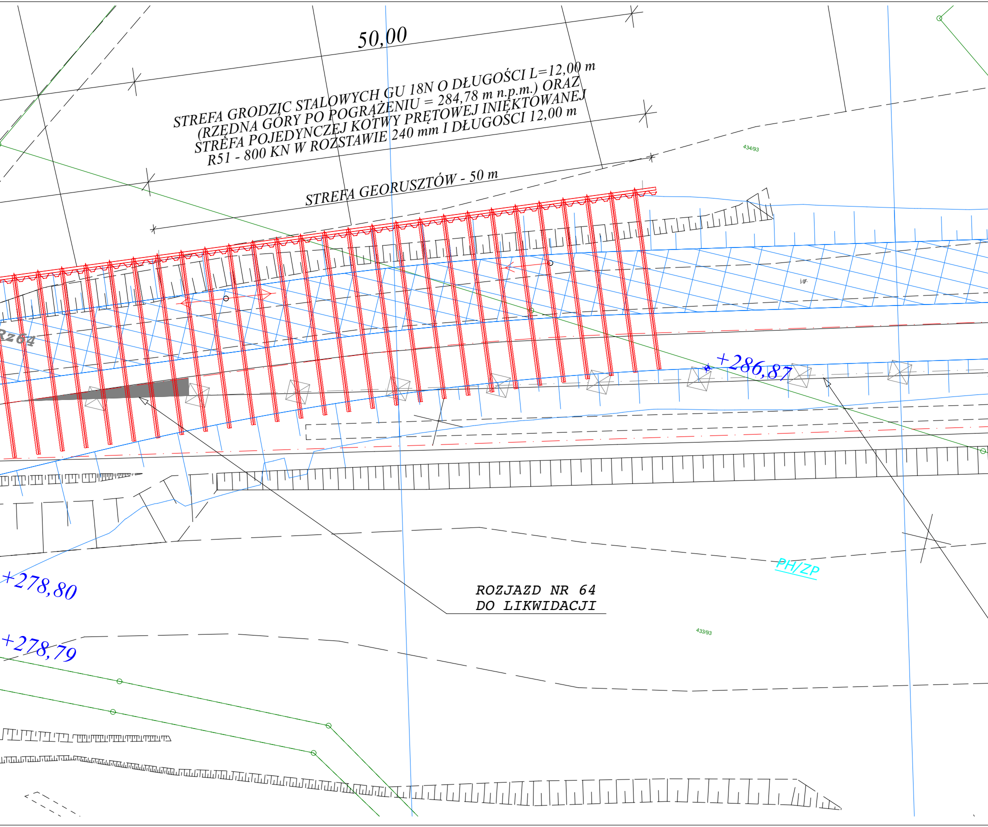
50,00
STREFA GRODZIC STALOWYCH GU 18N O DŁUGOŚCI L=12,00 m
(RZĘDNA GÓRY PO POGRĄŻENIU = 284,78 m n.p.m.) ORAZ
STREFA POJEDYNCZEJ KOTWY PRĘTOWEJ INIEKTOWANEJ
R51 - 800 KN W ROZSTAWIE 240 mm I DŁUGOŚCI 12,00 m
STREFA GEORUSZTÓW - 50 m
434/93
j.gr.
Rz64
+286,87
PH/ZP
ROZJAZD NR 64
DO LIKWIDACJI
433/93
+278,80
+278,79

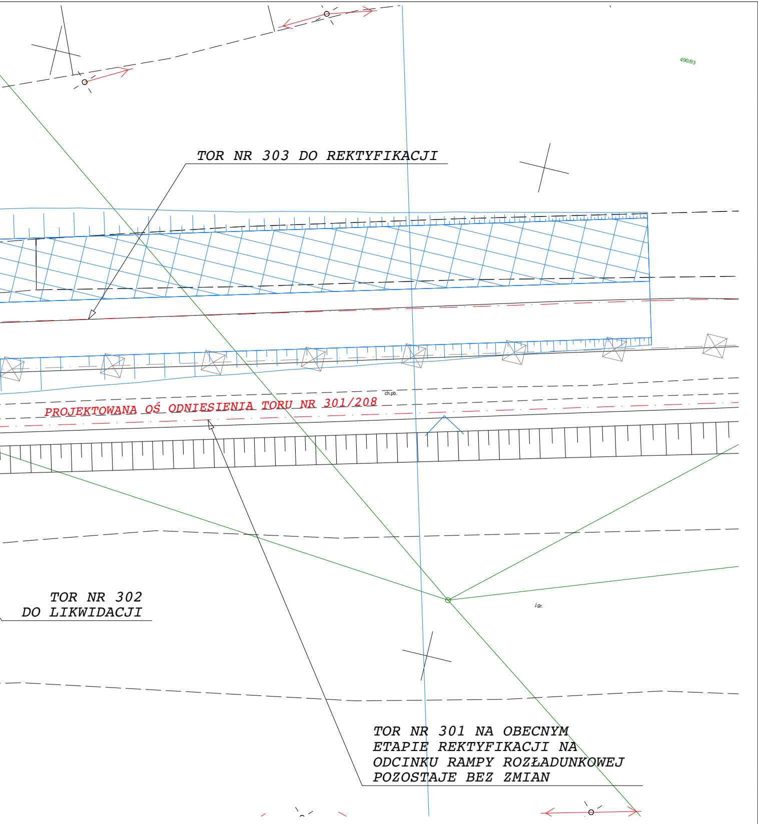
490/93
TOR NR 303 DO REKTYFIKACJI
ch.pb.
PROJEKTOWANA OŚ ODNIESIENIA TORU NR 301/208
TOR NR 302
DO LIKWIDACJI
j.gr.
TOR NR 301 NA OBECNYM
ETAPIE REKTYFIKACJI NA
ODCINKU RAMPY ROZŁADUNKOWEJ
POZOSTAJE BEZ ZMIAN

**JASTRZĘBSKA SPÓŁKA
KOLEJOWA SP. Z O.O.
UL. GÓRNICZA 1,
44-330 JASTRZĘBIE-ZDRÓJ**

PROJEKTOWAŁ W BRANŻY KONSTRUKCYJNEJ:
mgr inż. **MARCIN MAKOSZ**
UPRAWNIENIA NR: SLK/6360/PBKb/15

PROJEKTOWAŁ W BRANŻY KOLEJOWEJ:
mgr inż. **ADAM SADANOWICZ**
UPRAWNIENIA NR: SLK/6390/PBKI/15

OPRACOWAŁ W BRANŻY GEODEZYJNEJ:
mgr inż. **MACIEJ PARTYKA**
UPRAWNIENIA NR: 22634

INWESTOR:
**JASTRZĘBSKA SPÓŁKA
WĘGLOWA S.A.
AL. JANA PAWŁA II 4
44-330 JASTRZĘBIE-ZDRÓJ
KWK
"BORYNIA-ZOFIÓWKA-BZIE"
UL. RYBNICKA 6
44-335 JASTRZĘBIE-ZDRÓJ**

INWESTYCJA/OBIEKT:
**PROJEKT REMONTU
BOCZNICY KOLEJOWEJ
ZWAŁOWISKO
"BORYNIA - JAR"
ROBOTY ZIEMNE -
KONSTRUKCJA NASYPÓW**

FAZA PROJEKTU:
PROJEKT BUDOWLANY

NAZWA RYSUNKU:
RZUT Z GÓRY ZAKRESU ROBÓT

NR RYSUNKU: **A.03**

SKALA: **1:200**

NR UMOWY: **012200643**

DATA: **CZERWIEC 2023**